

# ABELHINHA DOURADA

2025

Seja bem vindo!

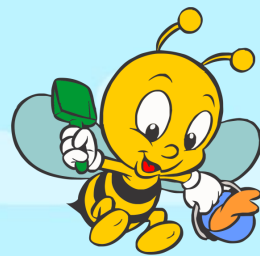



**ABELHINHA DOURADA**

## QUEM SOMOS

O Centro de Educação Infantil Abelhinha Dourada surgiu no ano de 2001, no bairro Iririú, na cidade de Joinville, atualmente encontra-se em unidade própria desde 2017. Uma empresa familiar guiada pela Sra. Lourdes e sua filha Helena, contando com professoras formadas e auxiliares cursando pedagogia. Dessa forma, valorizamos o aprendizado cognitivo das diversas áreas de conhecimento, porém, sem nunca deixar de lado os cuidados que a Educação Infantil requer (saúde, alimentação saudável, segurança, bem estar).

Por fim, informamos que nosso CEI tem filosofia cristã, a qual é abordada sem mencionar qualquer tipo de religião, sendo apenas trabalhado a história da Bíblia, com o intuito de basear os seguintes temas: família, amor, amizade, respeito, solidariedade, disciplina, entre outros.

### Valores

Ética, respeito, responsabilidade (conhecimento) e solidariedade.

### Missão

Colaborar com a construção da base educacional de uma sociedade pautada no saber, no respeito e na solidariedade.

### Visão

Ser referência em qualidade na educação infantil no município de Joinville/SC.

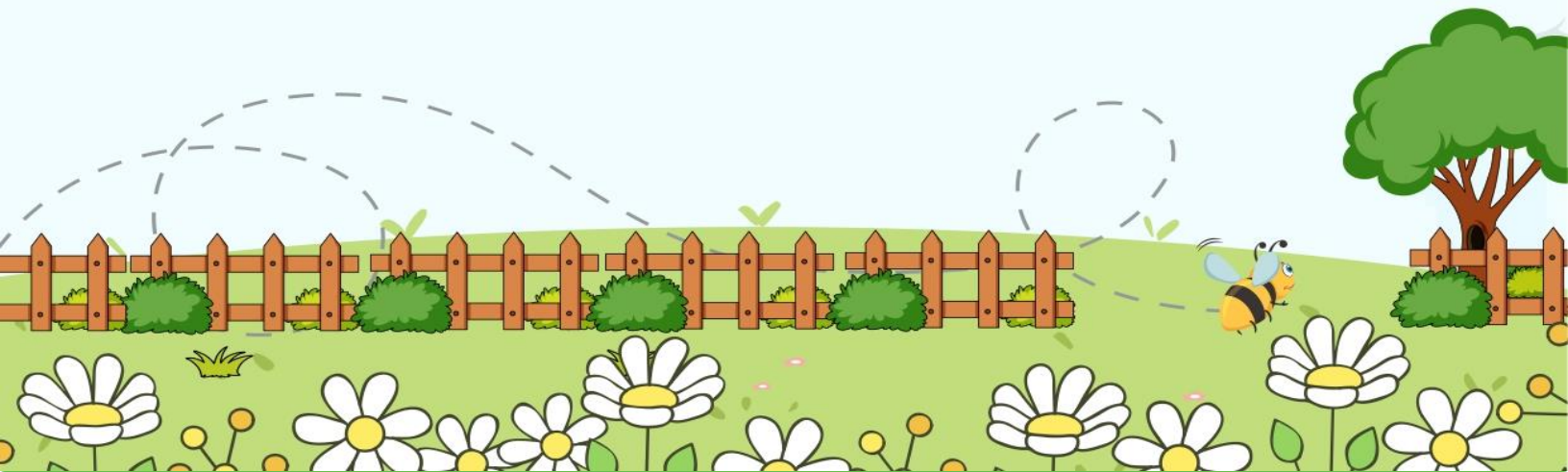



## NOSSO AMBIENTE

- Salas climatizadas - 24m<sup>2</sup> por sala
- Parque externo com piso emborrachado
- Quadra coberta
- Refeitório climatizado
- Cozinha própria
- Câmeras de segurança



## NOSSA PROPOSTA

- Filosofia cristã
- Planejamento pedagógico
- **Calendário do dia 27/01 a 19/12**
- **JULHO - Férias dias 21 a 25**
- Apresentações Dia dos pais e mães
- Formatura e encerramento com apresentação dezembro.
- Entrega de portfolio e de avaliação descritiva semestral.



### ➤ **Horários:**

**Matutino: 07:30 - 13:00**

**Vespertino: 13:00 - 18:30**

**Integral: 07:30 - 18:30**

### ➤ **Funcionamento**

07:30 as 18:30

### ➤ **Alimentação Inclusa:**

\*Fruta 08:30 - Almoço 11:00

Lanche da Tarde: 14:30 - \*Fruta 16:30

\* Frutas: é solicitado uma porção individual





**ABELHINHA DOURADA**

### **Caráter**

São os hábitos de obediência, cordialidade, amabilidade, integridade, honestidade, mansidão, bondade, paz, alegria, amor, o andar na verdade, em justiça, sendo reto em tudo o que faz.

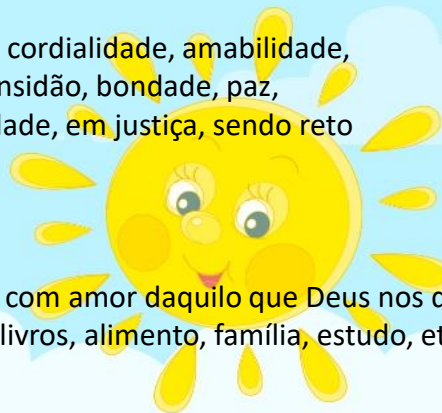

### **Mordomia:**

É administrar, cuidar com amor daquilo que Deus nos dá: roupas, brinquedos, livros, alimento, família, estudo, etc.

## **PLANEJAMENTO PEDAGÓGICO**

Temos como filosofia cristã, trabalhar histórias bíblicas associadas ao dia-a-dia. Com isso mensuramos os princípios:



### **Semear e Colher:**

Essa é a lei da causa e do efeito, ou seja, para toda ação há uma reação. É a lei da semeadura e da colheita. Tudo o que plantamos, certamente colheremos, na mesma proporção. De acordo com a semente será a nossa colheita.

### **União:**

O princípio da União nos ensina que devemos procurar conviver com os outros em harmonia, tendo em nós o mesmo sentimento de amor, de paz, de misericórdia, como Jesus tinha, olhando para cada pessoa ao nosso redor com respeito

### **Auto governo:**

Trabalhar o autogoverno é imprescindível em se tratando de convívio social. A partir desse princípio, os alunos são estimulados a pensarem antes de agir e fazer escolhas precipitadas, evitando, dessa forma, intrigas e conflitos com seus colegas de classe.

### **Individualidade:**

É a identidade de cada um. Deus criou todas as coisas com identidades distintas. Cada um é um. Identidade fala das características que são específicas de uma pessoa, de um ser ou de alguma coisa.

### **Soberania:**

O princípio da Soberania nos ensina que: Deus é Senhor sobre todas as coisas, Ele é o supremo soberano de todo o universo. Ele é o Criador de todas as coisas, em todo o Universo





**ABELHINHA DOURADA**

## **PROJETO INSTITUCIONAL GUARDIÕES DA FIDELIDADE**

**Público Alvo:** Todos os alunos do Centro de Educação Infantil Abelhinha Dourada.

**Duração:** Ano de **2025**.

**Versículo-chave do tema:** Ele é a Rocha, as Suas obras são perfeitas, e todos os Seus caminhos são justos. É Deus fiel, que não comete erros; justo e reto Ele é". (Deuteronômio 32:4)

**Objetivo Geral:** Demonstrar fidelidade em nossos compromissos e relacionamentos, refletindo a fidelidade de Deus.

### **Objetivos Específicos:**

Conhecer quem nos ensina sobre fidelidade;

- Aprender a ser fiel a Deus e uns com os outros;

- Conhecer a vida de alguns personagens bíblicos que nos são exemplos de como ser fiéis;

**Avaliação:** Observação periódica com registros do interesse das crianças.

### **Justificativa:**

Neste ano, iremos trabalhar sobre a fidelidade, o sétimo Fruto do Espírito, citado em Gálatas 5:22: "Mas o fruto do Espírito é: amor, alegria, paz, longanimidade, benignidade, bondade, fidelidade, mansidão, domínio próprio".

O significado de fidelidade, segundo o dicionário, é ser uma pessoa fiel. Sendo uma característica de quem tem zelo e respeito por alguém ou algo. Também é ter lealdade e constância nos compromissos assumidos com outro.

Pessoas fiéis são aquelas cheias de fé, o que lhes dá força para serem responsáveis, traduzindo a sua convicção em ações. A fidelidade pode nos tornar trabalhadores confiáveis e comprometidos, refletindo a glória de Deus em nosso dia a dia.

Nosso maior exemplo neste assunto, é Jesus Cristo, que foi fiel a Deus e nos demonstra fidelidade dia após dia. A fidelidade de Deus nunca falha. Tudo que Ele faz é justo e bom, sem erro algum. Quando Deus age, podemos ter a confiança que Ele vai fazer o que é melhor, porque Ele é fiel.

*"Deus não é homem para que minta, nem filho de homem para que se arrependa. Acaso Ele fala e deixa de agir? Acaso promete e deixa de cumprir?"*

**(Números 23:19)**

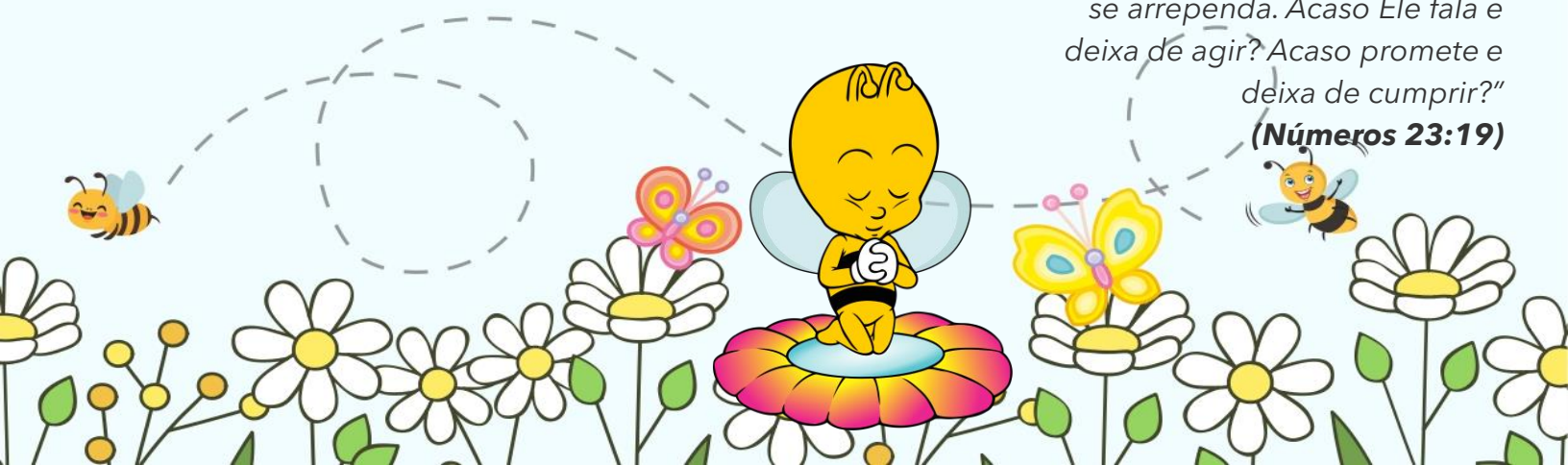

MÊS:	TEMA:	VIDA:
JANEIRO	<b>COLÔNIA DE FÉRIAS E ADAPTAÇÃO:</b> brincadeira diversas.	-----
FEVEREIRO e MARÇO	<b>APRENDENDO SOBRE A FIDELIDADE:</b> trabalhando sobre a vida de Jesus e sua fidelidade para conosco.	- JESUS - Ensinamentos sobre fidelidade.
ABRIL e MAIO	<b>FIDELIDADE COM OS AMIGOS:</b> Trabalhando sobre a vida de ABRAÃO, aprendendo que ele era amigo de Deus; Depois, trabalhar sobre os amigos da turma.	- ABRAÃO - O amigo de Deus.
JUNHO e JULHO	<b>FIDELIDADE NO TRABALHO:</b> História de MOISÉS e sua fidelidade em servir ao Senhor. Depois, conhecer sobre as profissões.	- MOISÉS - Fiel no seu serviço;
AGOSTO e SETEMBRO	<b>FIDELIDADE NA FAMÍLIA:</b> Vida de DAVI e sua família. Depois, trabalhar sobre as famílias das crianças.	- DAVI; - Sua família e fidelidade;
OUTUBRO e NOVEMBRO	<b>FIDELIDADE COM O PRÓXIMO:</b> Vida de PAULO e sua história. Depois, como devemos tratar as pessoas ao nosso redor?	- PAULO. - E nós e o próximo;
DEZEMBRO	<b>COLÔNIA DE FÉRIAS:</b> brincadeiras diversas e ensaios.	-----

*“Saibam, portanto, que o Senhor, o seu Deus, é Deus; Ele é o Deus fiel, que mantém a aliança e a bondade por mil gerações daqueles que o amam e obedecem aos seus mandamentos”. (Deuteronômio 7:9)*



## ROTINA: como funciona aqui no Abelhinha?

A rotina é necessária em nossas vidas, pois ela nos traz estabilidade e segurança, além de nos fazer pessoas mais organizadas, e assim darmos conta de tudo que é necessário para completar o ciclo do dia a dia.

Para as crianças não é diferente, precisam de rotina, para melhor aproveitamento do conteúdo e adaptação escolar.

Aqui no Abelhinha Dourada todas as salas têm a mesma rotina, porém, em horários e graus diferentes, de acordo com a faixa etária.



ABELHINHA DOURADA®

### CHAMADA

A professora acomoda os alunos no tapete ou nas cadeiras e de forma lúdica e criativa faz a chamada dos alunos presentes utilizando os crachás e outros recursos que achar necessário.

### REFEIÇÃO HIGIENE

As professoras condicionam a autonomia de cada criança a se alimentar sozinha bem como fazer sua higiene pessoal, sempre acompanhando-as.

### PARQUE

Neste momento as crianças podem brincar livremente, usufruindo de cada brinquedo. Nesse tempo eles são "livres" para brincar do que quiserem. Aproveitam também para correr, pular e gastar toda a energia.

### BRINCADEIRA DIRIGIDA

Realizada na quadra, é o momento em que a professora prepara uma brincadeira para que todos brinquem juntos. Essa brincadeira é intencional, tem regras e com foco no desenvolvimento global de cada criança.

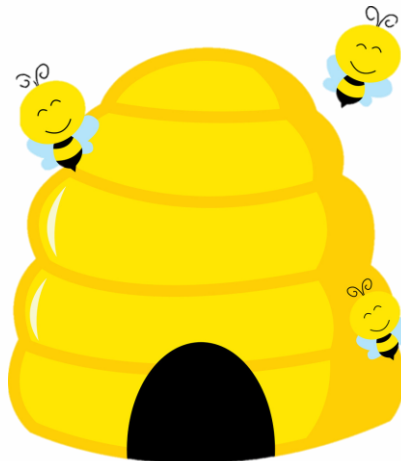

### MÚSICA

Mesmo trabalhando com música em todo o período de aula, nesse momento aproveitamos para explorar instrumentos musicais, sons, ritmos, coordenação motora, dentre outros itens que são fundamentais no desenvolvimento musical de cada criança.

### HISTÓRIA

Um momento preparado para relaxar, instigar a curiosidade, observar imagens, interagir com as histórias, seja ela com livros, fantoches, e/ou objetos.

### ATIVIDADE

As atividades são envolvidas sob um tema principal da Bíblia, afim de desenvolver na criança habilidades com tintas, letras, números, corte, colagem, imagens, dentre outros. Essas são enviadas no final do semestre via portfólio.

Todos os dias a rotina será a mesma, apenas serão trocadas as formas de fazer cada momento.



# INVESTIMENTO 2025



Mini Maternal  
1 ano



Maternal  
2 anos



Infantil  
3 anos



Jardim  
4 anos



Pré  
5 anos

## Educação Infantil

Integral  
**1.090,00**  
Meio período  
**670,00**

## Pré-escola

Integral  
**970,00**  
Meio Período  
**620,00**

## Material Escolar

*\*Inclui mochila, agenda, estojo dental, e papeleria*

### Integral

**2 x 235,00**

Março e agosto

### Meio período

**2x 180,00**

março e agosto

**Taxa de Matrícula R\$ 170,00**



**\*INICIO DO ANO LETIVO 27/01**

*\* Contrato anual, em caso de solicitação de cancelamento multa de 60% do valor de 1 mensalidade.*





ABELHINHA DOURADA®



# UNIFORME ESCOLAR

- É obrigatório o uso do uniforme para todos os alunos.
- Identificação
- Padronização
- Segurança



Onde comprar:

**Confecções STOP BABY**

[\(47\) 3437-1074](tel:(47)3437-1074)

*Uniformes comprados separadamente*



# ATIVIDADES



## Musicalização

Iniciação musical infantil de bebês e crianças. A música está sendo introduzida na educação das crianças em idades pré-escolares, devido a importância que representa no seu desenvolvimento intelectual, auditivo, sensorial, da fala e motor.

- Melhor coordenação motora
- Desperta a sensibilidade e criatividade
- Ajuda à criança a comunicar-se
- Trabalho em grupo
- Aumento da autoestima
- Aprendizagem do alfabeto, de ritmos, etc.

**Todas as idades**  
**1 vez por semana**  
**Incluso**



## Educação Física

A lei 9394/96, no artigo 26, 3º parágrafo garante que deve ser ensinado educação física nas escolas, inclusive para as crianças abaixo de seis anos.

Os principais objetivos da atividade física infantil são:

- o domínio do controle corporal;
- diferenciar cada parte do corpo através do movimento;
- a noção de espaço e tempo;
- melhorar o desempenho em atividades de força, resistência, flexibilidade e velocidade;
- e cooperar em atividades de grupo.

**Idades: 2 a 5 anos**  
**1 vez por semana**  
**Incluso**



**ABELHINHA DOURADA**



## Inglês

Atividade inclusa

Introdução ao idioma, trabalhando com atividades lúdicas e jogos.

Estudar **inglês** na educação infantil faz com que a **criança** aprenda o novo idioma juntamente ao português, o que permite que o seu cérebro tenha mais facilidade para trocar de língua ao se comunicar. Além disso, o estudo de **inglês** na infância também estimula as funções cognitivas.

**Idades: 4 a 5 anos.**  
**1 vez por semana**  
**Incluso**

## Ballet

O **ballet clássico** consiste em unir **técnica, música e atuação nos movimentos**. Exige **boa postura, disciplina e ritmo**. Dançar não só é divertido como também muito favorável ao bem-estar físico e emocional das crianças.

- melhora da coordenação motora;
- aumenta a concentração;
- noções de espaço e de localização;
- aumenta a flexibilidade;
- corrige e melhora a postura;

**ATIVIDADE EXTRA: R\$ 70,00**  
**1 vez por semana**  
**Idades de 3 a 5 anos.**



## janeiro

d	s	t	q	q	s	s
29	30	31	1	2	3	4
5	6	7	8	9	10	11
12	13	14	15	16	17	18
19	20	21	22	23	24	25
26	27	28	29	30	31	1
2	3	4	5	6	7	8

Reunião com pais (23) Início (27) 5 20

## fevereiro

d	s	t	q	q	s	s
26	27	28	29	30	31	1
2	3	4	5	6	7	8
9	10	11	12	13	14	15
16	17	18	19	20	21	22
23	24	25	26	27	28	1
2	3	4	5	6	7	8

20

## março

d	s	t	q	q	s	s
23	24	25	26	27	28	1
2	3	4	5	6	7	8
9	10	11	12	13	14	15
16	17	18	19	20	21	22
23	24	25	26	27	28	29
30	31	1	2	3	4	5

Carnaval 19

## abril

d	s	t	q	q	s	s
30	31	1	2	3	4	5
6	7	8	9	10	11	12
13	14	15	16	17	18	19
20	21	22	23	24	25	26
27	28	29	30	1	2	3
4	5	6	7	8	9	10

Paixão de cristo/Tiradentes 20

## maio

d	s	t	q	q	s	s
27	28	29	30	1	2	3
4	5	6	7	8	9	10
11	12	13	14	15	16	17
18	19	20	21	22	23	24
25	26	27	28	29	30	31
1	2	3	4	5	6	7

Dia do Trabalhador 20

## junho

d	s	t	q	q	s	s
1	2	3	4	5	6	7
8	9	10	11	12	13	14
15	16	17	18	19	20	21
22	23	24	25	26	27	28
29	30	1	2	3	4	5
6	7	8	9	10	11	12

21

## julho

d	s	t	q	q	s	s
29	30	1	2	3	4	5
6	7	8	9	10	11	12
13	14	15	16	17	18	19
20	21	22	23	24	25	26
27	28	29	30	31	1	2
3	4	5	6	7	8	9

18

## agosto

d	s	t	q	q	s	s
27	28	29	30	31	1	2
3	4	5	6	7	8	9
10	11	12	13	14	15	16
17	18	19	20	21	22	23
24	25	26	27	28	29	30
31	1	2	3	4	5	6

21

## setembro

d	s	t	q	q	s	s
31	1	2	3	4	5	6
7	8	9	10	11	12	13
14	15	16	17	18	19	20
21	22	23	24	25	26	27
28	29	30	1	2	3	4
5	6	7	8	9	10	11

Independencia 22

## outubro

d	s	t	q	q	s	s
28	29	30	1	2	3	4
5	6	7	8	9	10	11
12	13	14	15	16	17	18
19	20	21	22	23	24	25
26	27	28	29	30	31	1

Dia do Professor 21

Semana da Criança(Passeio e brincadeiras)

## novembro

d	s	t	q	q	s	s
26	27	28	29	30	31	1
2	3	4	5	6	7	8
9	10	11	12	13	14	15
16	17	18	19	20	21	22
23	24	25	26	27	28	29

Consciência Negra 18

Picnic no Zoo (29)

## dezembro

d	s	t	q	q	s	s
30	1	2	3	4	5	6
7	8	9	10	11	12	13
14	15	16	17	18	19	20
21	22	23	24	25	26	27
28	29	30	31	1	2	3

(4) Apresentação final de ano. 14

(19) Última dia de aula

- Feriados e Pontes
- Reunião/Entrega de Portfólio
- Semana da Criança

- Início/fim das aulas
- Apresentação de final de ano
- Recesso escolar

- Apresentação Dia dos Pais/Mães
- Aniversário Abelhinha
- Dias de aula



# ABELHINHA DOURADA<sup>®</sup>

Construindo o futuro com educação.

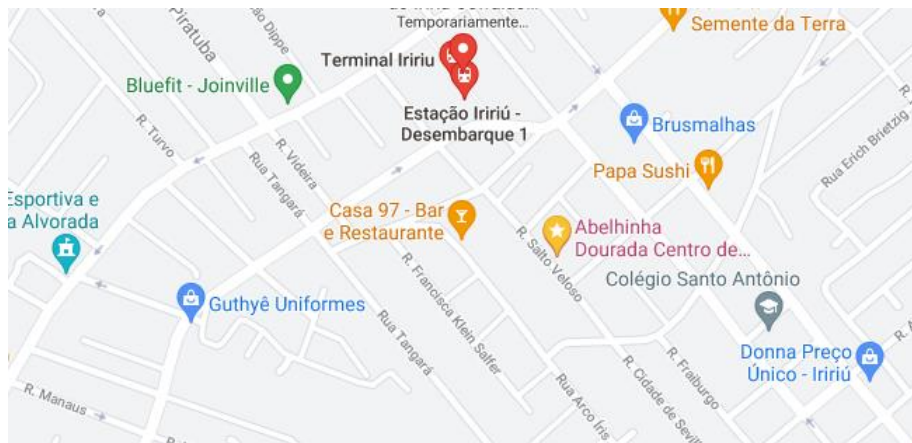

**Acesse nossas mídias:**



[Facebook.com/abelhinhadourada](https://www.facebook.com/abelhinhadourada)



[@abelhinha\\_dourada](https://www.instagram.com/abelhinha_dourada)

[www.abelhinhadourada.com.br](http://www.abelhinhadourada.com.br)

Centro de Educação Infantil Abelhinha Dourada  
Rua Salto Veloso - 385 - Joinville/SC  
Tel. + WhatsApp: 47-34376690  
[secretaria@abelhinhadourada.com.br](mailto:secretaria@abelhinhadourada.com.br)